

Signaturforklaring	
<span style="background-color: blue; border: 1px solid black; display: inline-block; width: 15px; height: 10px;"></span>	Udenomsrum
<span style="border: 1px solid black; display: inline-block; width: 15px; height: 10px;"></span>	Teknik
<span style="background-color: lightblue; border: 1px solid black; display: inline-block; width: 15px; height: 10px;"></span>	Adgangsareal

3	Opdateret efter nyt baggrundsmateriale	JAP	LVC	LVC	02.03.2021
2	Opdateret efter nyt baggrundsmateriale	JAP	LVC	LVC	09.02.2021
REV		UDF.	KONTROL	GODK.	DATO

**BBR areal - Kælder**

Matr.nr. 1041 Sundby Overdrev, København  
Else Alfelts Vej 26, 2300 København S

Eco Village

Landinspektørfirmaet **LE34** København

Energivej 34  
2750 Ballerup  
+45 7733 2222  
le34@le34.dk  
www.le34.dk

JAP	LVC	LVC	30.11.2020
UDF.	KONTROL	GODK.	DATO
Lokalt	DVR90	297 x 420	1:300
KOORD. SYS.	KOTESYS.	FORMAT	MÅLFORHOLD
<b>1902623</b>	<b>1902623-001-015</b>		<b>3</b>
PROJEKTNR.	TEGNINGSNUMMER		UDG.

Note:  
Opgjort på baggrund af tegninger modtaget 3.1.2021 fra FB-gruppen

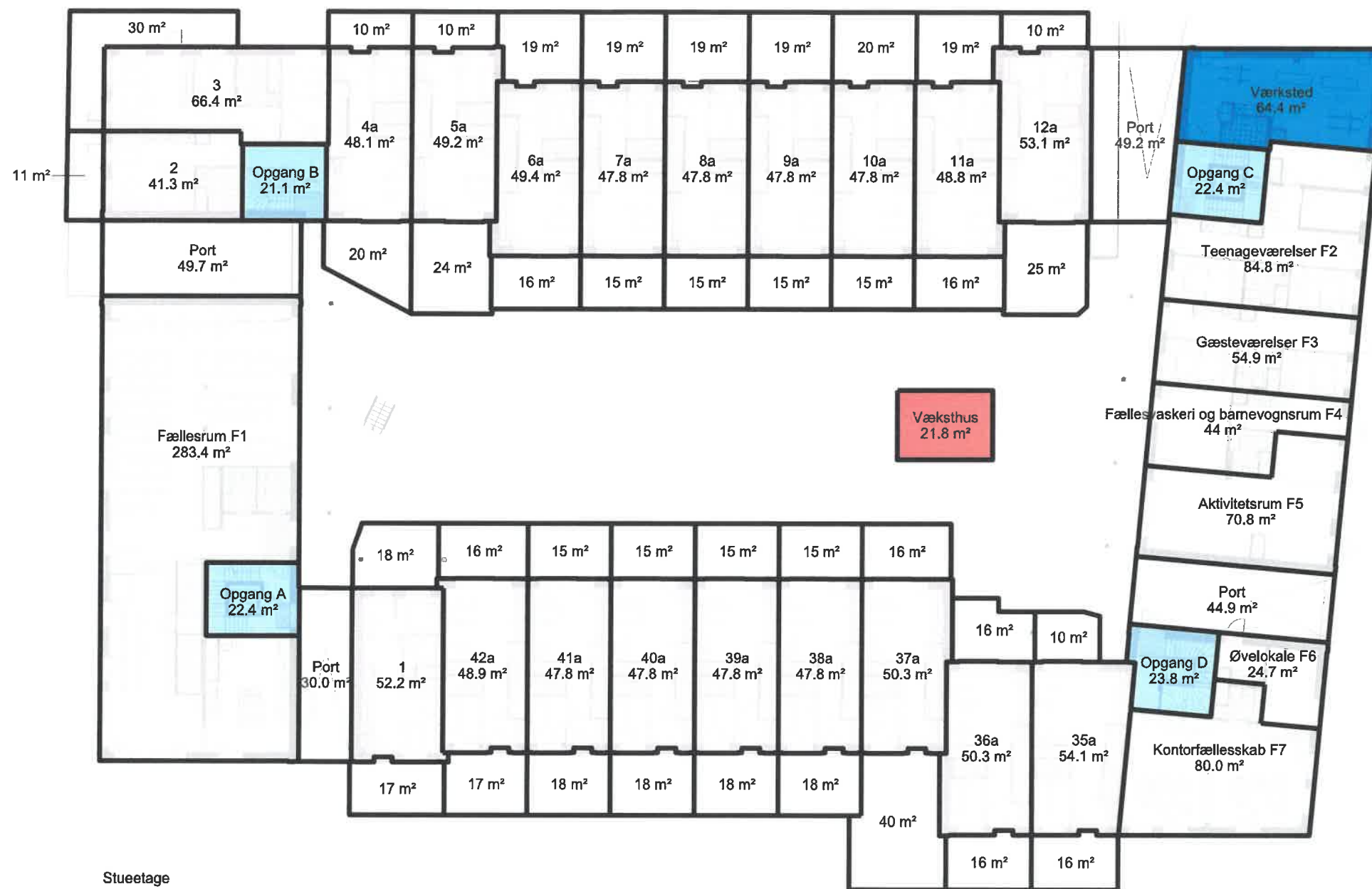

Stueetage

Signaturforklaring	
	Beboelse
	Fællesbolig
	Udenomsrum
	Adgangsareal
	Haver/Terrasser
	Væksthus

4	Opdateret efter nyt baggrundsmateriale	JAP	LVC	LVC	02.03.2021
3	Opdateret efter nyt baggrundsmateriale	JAP	LVC	LVC	12.02.2021
2	Terrasser tilføjet	JAP	LVC	LVC	03.12.2020
REV		UDF.	KONTROL	GODK.	DATO

#### BBR areal - Stueetage

Matr.nr. 1041 Sundby Overdrev, København  
Else Alfelts Vej 26, 2300 København S

#### Eco Village

#### Landinspektørfirmaet LE34 København

Energivej 34  
2750 Ballerup  
+45 7733 2222  
le34@le34.dk  
www.le34.dk

JAP	LVC	LVC	30.11.2020
UDF.	KONTROL	GODK.	DATO
Lokalt	DVR90	297 x 420	1:300
KOORD. SYS.	KOTESYS.	FORMAT	MÅLFORHOLD

1902623 1902623-001-016

PROJEKTNR. TEGNINGNUMMER

4

UDG.

Note:  
Opgjort på baggrund af tegninger modtaget 3.1.2021 fra FB-gruppen  
Haver opgjort på baggrund af tegninger modtaget 12.2.2021 fra Vandkunsten

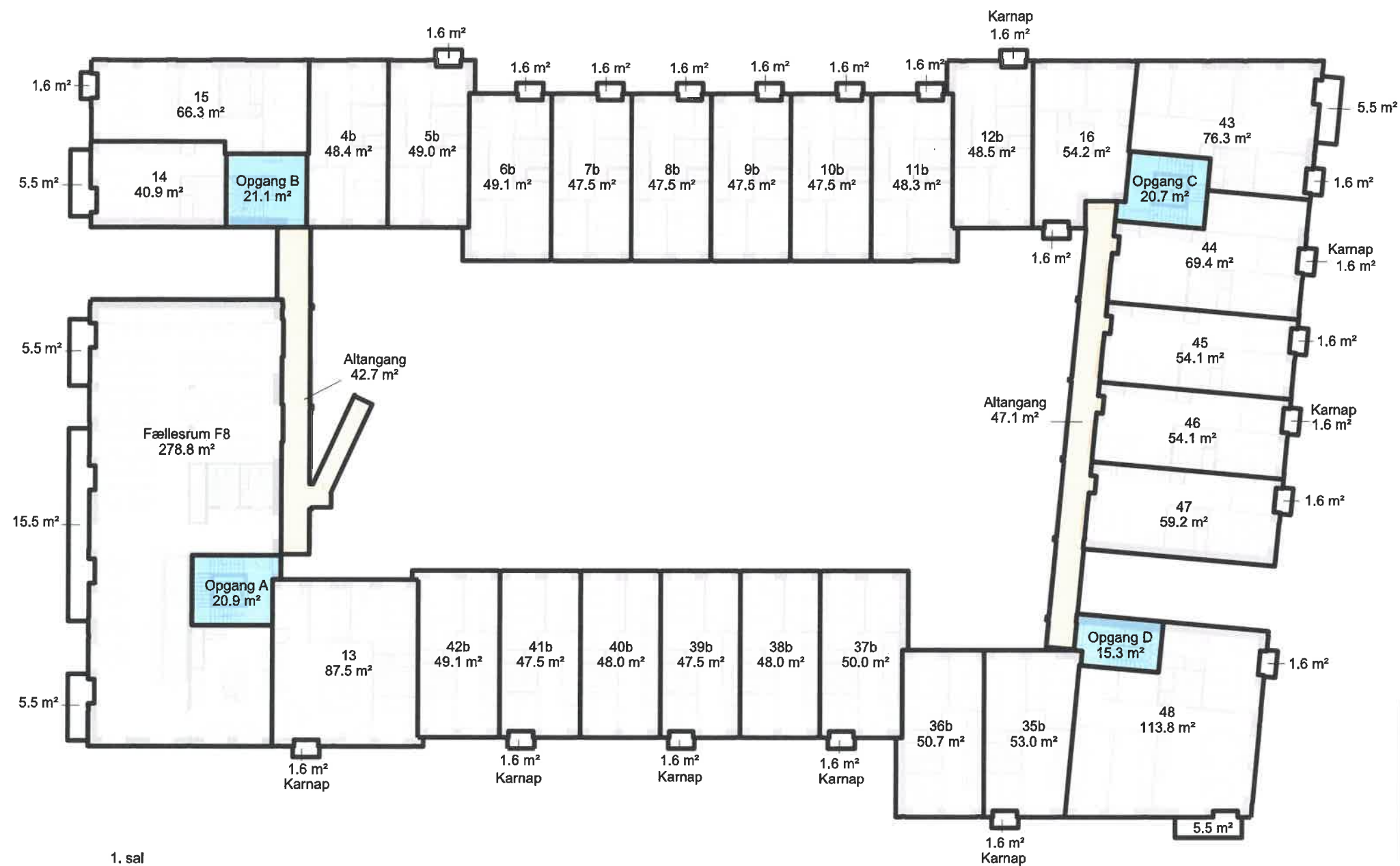

5	Opdateret efter nyt baggrundsmateriale	JAP	LVC	LVC	02.03.2021
4	Kolde karnapper og spanske altaner opgjort med 1 decimal	JAP	LVC	LVC	22.02.2021
3	Opdateret efter nyt baggrundsmateriale	JAP	LVC	LVC	09.02.2021
2	Arealer på altaner/kold karnap tilføjet	JAP	LVC	LVC	05.01.2021
REV		UDF.	KONTROL	GODK.	DATO

#### BBR areal - 1.sal

Matr.nr. 1041 Sundby Overdrev, København  
Else Alfelts Vej 26, 2300 København S

Eco Village

Landinspektørfirmaet **LE34** København

Energivej 34  
2750 Ballerup  
+45 7733 2222  
le34@le34.dk  
www.le34.dk

JAP	LVC	LVC	30.11.2020
UDF.	KONTROL	GODK.	DATO
Lokalt	DVR90	297 x 420	1:300
KOORD. SYS.	KOTESYS.	FORMAT	MÅLFORHOLD

1902623 1902623-001-017

PROJEKTNR. TEGNINGNUMMER

5

UDG.

Note:  
Opgjort på baggrund af tegninger modtaget 3.1.2021 fra FB-gruppen

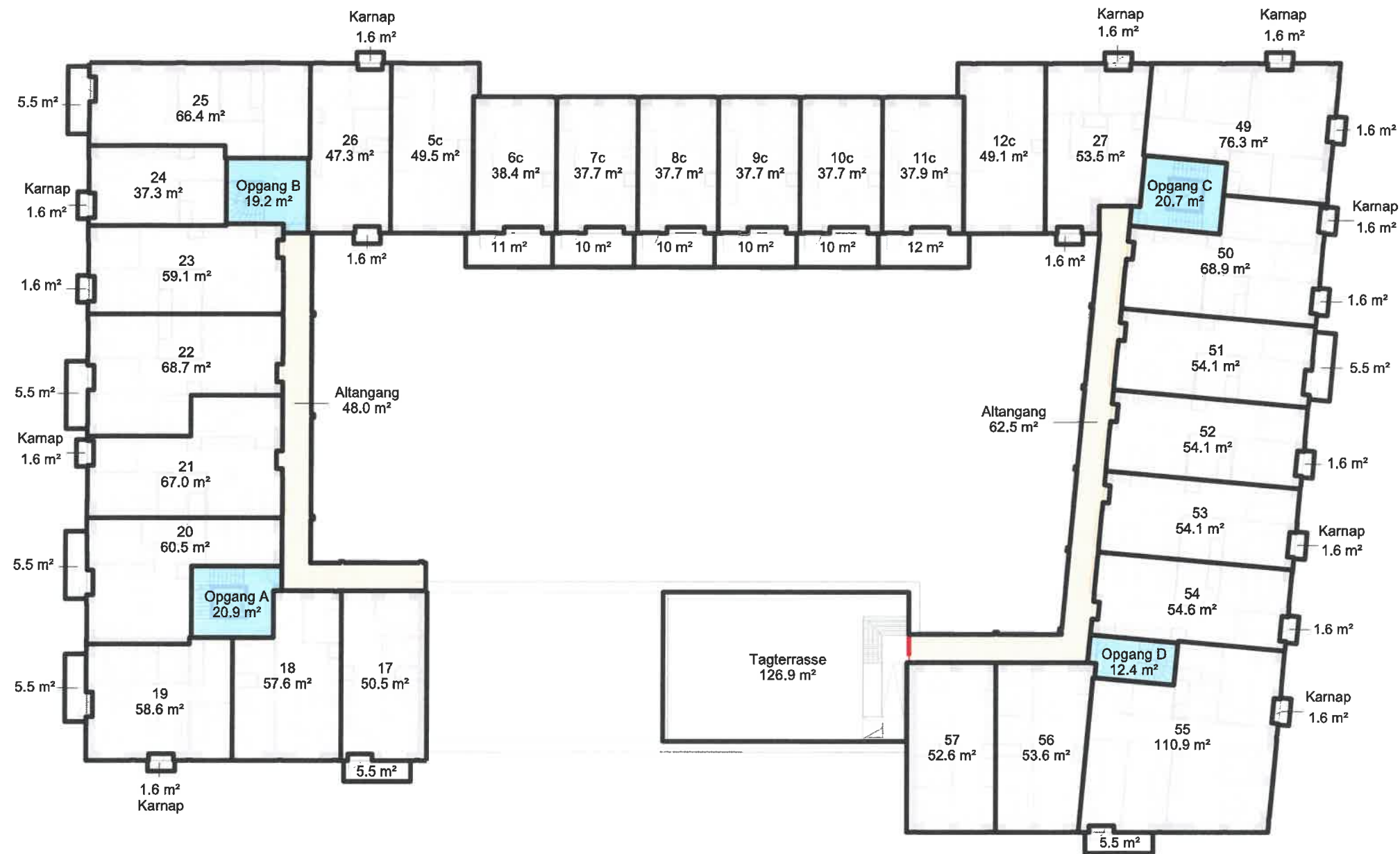

2. sal

6	Opdateret efter nyt baggrundsmateriale	JAP	LVC	LVC	02.03.2021
5	Kolde karnapper og spanske altaner opgjort med 1 decimal	JAP	LVC	LVC	22.02.2021
4	Opdateret efter nyt baggrundsmateriale	JAP	LVC	LVC	09.02.2021
3	Altaner for lejl. 6-11 opdateret	JAP	LVC	LVC	22.01.2021
2	Arealer på altaner/kold karnap tilføjet	JAP	LVC	LVC	05.01.2021
REV		UDF.	KONTROL	GODK.	DATO

### BBR areal - 2.sal

Matr.nr. 1041 Sundby Overdrev, København  
Else Alfelts Vej 26, 2300 København S

### Eco Village

### Landinspektørfirmaet LE34 København

Energivej 34  
2750 Ballerup  
+45 7733 2222  
le34@le34.dk  
www.le34.dk

JAP	LVC	LVC	30.11.2020
UDF.	KONTROL	GODK.	DATO
Lokalt	DVR90	297 x 420	1:300
KOORD. SYS.	KOTESYS.	FORMAT	MÅLFORHOLD

1902623 1902623-001-018  
PROJEKTNR. TEGNINGNUMMER

6

UDG.

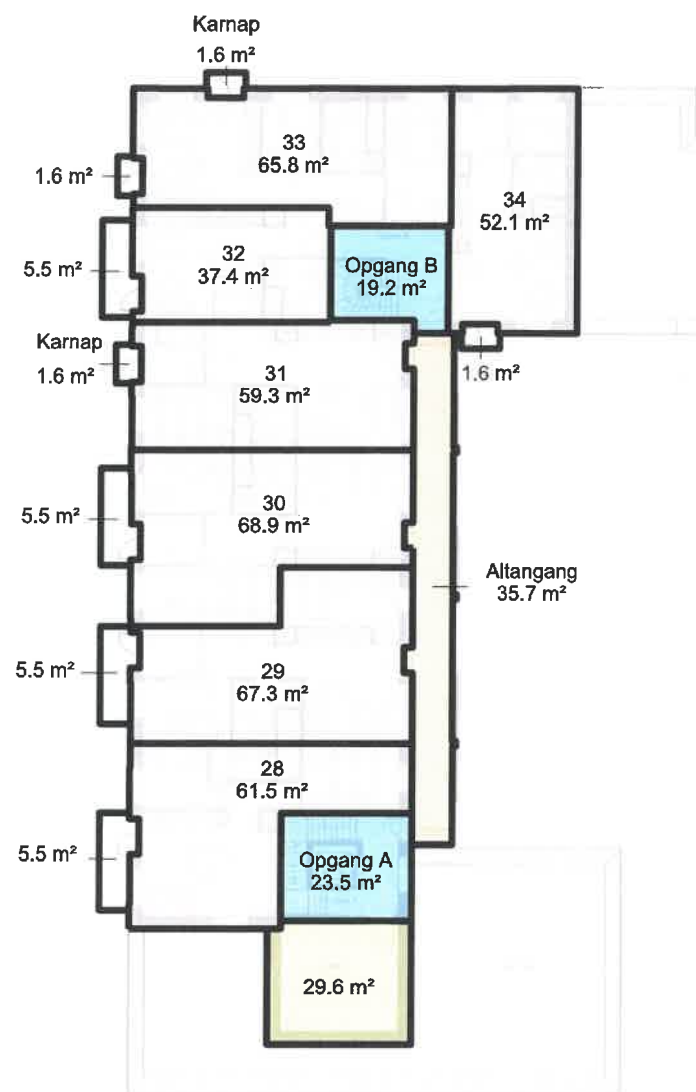

3. sal

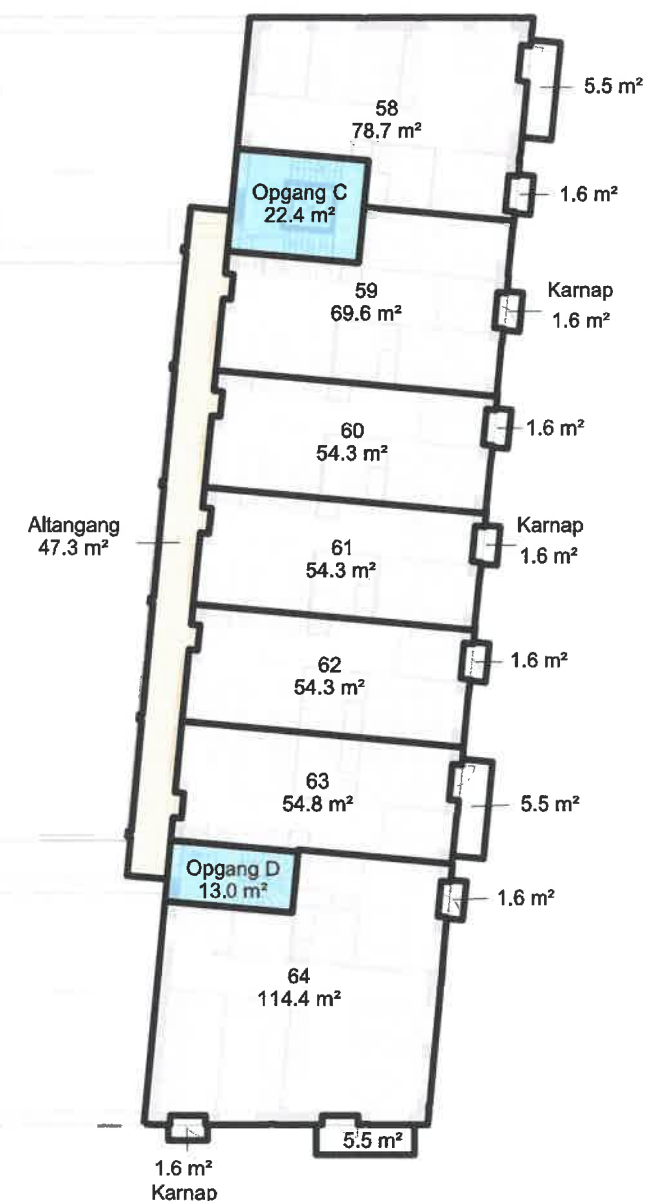

Signaturforklaring	
<span style="border: 1px solid black; display: inline-block; width: 15px; height: 10px;"></span>	Beboelse
<span style="border: 1px solid black; background-color: #ffffcc; display: inline-block; width: 15px; height: 10px;"></span>	Altangang
<span style="border: 1px solid black; background-color: #e0e0e0; display: inline-block; width: 15px; height: 10px;"></span>	Teknik
<span style="border: 1px solid black; background-color: #add8e6; display: inline-block; width: 15px; height: 10px;"></span>	Adgangsareal
<span style="border: 1px solid black; background-color: #f0f0f0; display: inline-block; width: 15px; height: 10px;"></span>	Altan/kold karnap

5	Opdateret efter nyt baggrundsmateriale	JAP	LCV	LCV	02.03.2021
4	Kolde karnapper og spanske altaner opgjort med 1 decimal	JAP	LVC	LVC	22.02.2021
3	Opdateret efter nyt baggrundsmateriale	JAP	LVC	LVC	09.02.2021
2	Arealer på altaner/kold karnap tilføjet	JAP	LVC	LVC	05.01.2021
REV		UDF.	KONTROL	GODK.	DATO

### BBR areal - 3.sal

Matr.nr. 1041 Sundby Overdrev, København  
Else Alfelts Vej 26, 2300 København S

### Eco Village

Landinspektørfirmaet **LE34** København

Energivej 34  
2750 Ballerup  
+45 7733 2222  
le34@le34.dk  
www.le34.dk

JAP	LVC	LVC	30.11.2020
UDF.	KONTROL	GODK.	DATO
Lokalt	DVR90	297 x 420	1:300
KOORD. SYS.	KOTESYS.	FORMAT	MÅLFORHOLD
1902623	1902623-001-019		5
PROJEKTR.	TEGNINGSNUMMER		UDG.

Note:  
Opgjort på baggrund af tegninger modtaget 3.1.2021 fra FB-gruppen

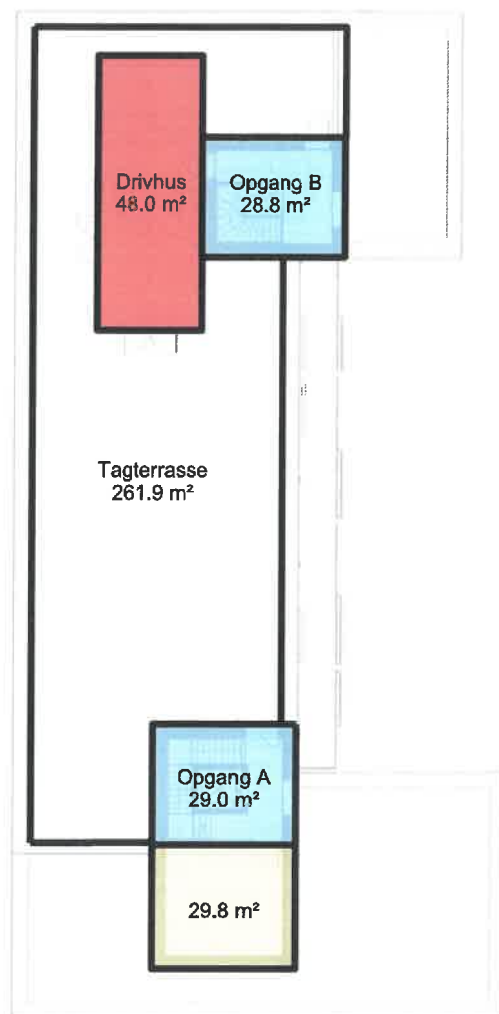

4. sal

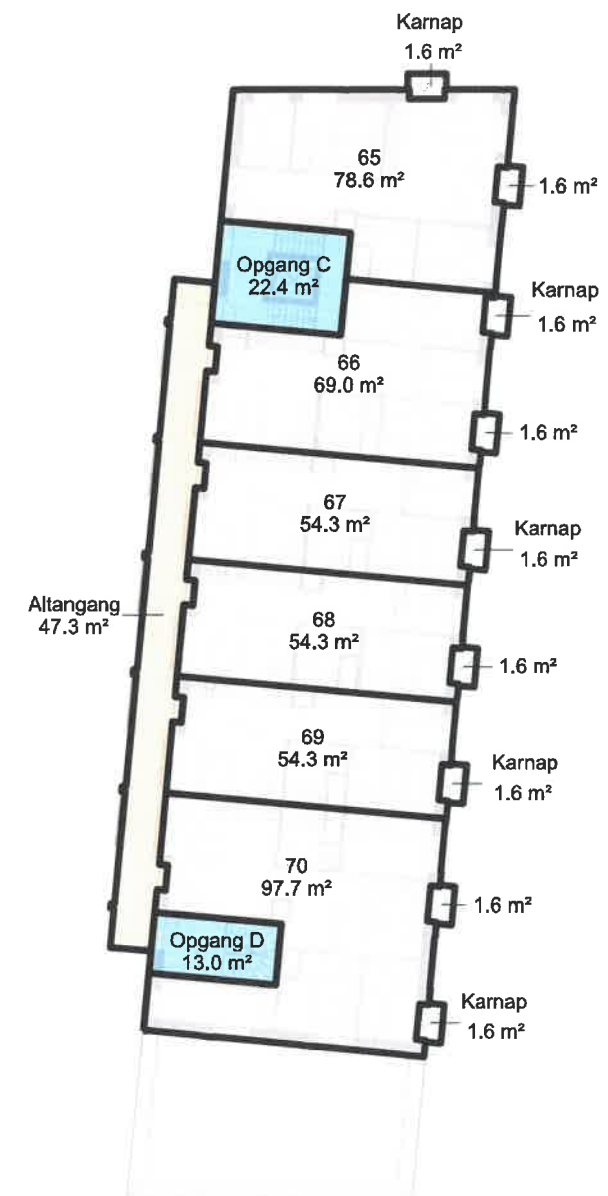

Signaturforklaring	
	Tagterrace
	Beboelse
	Drivhus
	Teknik
	Adgangsareal
	Altan/kold karnap

5	Opdateret efter nyt baggrundsmateriale	JAP	LVC	LVC	02.03.2021
4	Kolde karnapper og spanske altaner opgjort med 1 decimal	JAP	LVC	LVC	22.02.2021
3	Opdateret efter nyt baggrundsmateriale	JAP	LVC	LVC	09.02.2021
2	Arealer på altaner/kold karnap tilføjet	JAP	LVC	LVC	05.01.2021
REV		UDF.	KONTROL	GODK.	DATO

#### BBR areal - 4.sal

Matr.nr. 1041 Sundby Overdrev, København  
Else Alfelts Vej 26, 2300 København S

#### Eco Village

#### Landinspektørfirmaet LE34 København

Energivej 34  
2750 Ballerup  
+45 7733 2222  
le34@le34.dk  
www.le34.dk

JAP	LVC	LVC	30.11.2020
UDF.	KONTROL	GODK.	DATO
Lokalt	DVR90	297 x 420	1:300
KOORD. SYS.	KOTESYS.	FORMAT	MÅLFORHOLD
1902623	1902623-001-020		5
PROJEKTNR.	TEGNINGSNUMMER		UDG.

Note:  
Opgjort på baggrund af tegninger modtaget 3.1.2021 fra FB-gruppen

5. sal

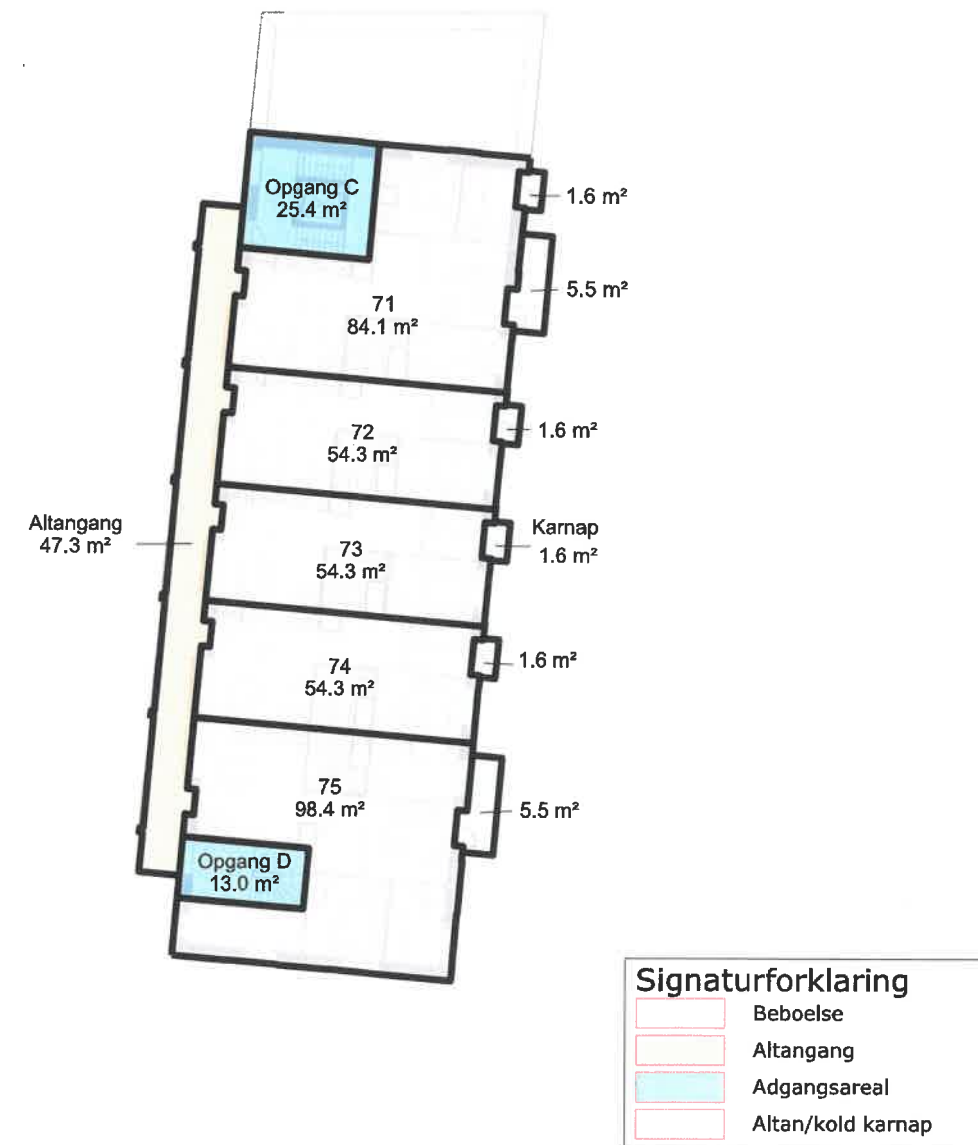

5	Opdateret efter nyt baggrundsmateriale	JAP	LVC	LVC	02.03.2021
4	Kolde karnapper og spanske altaner opgjort med 1 decimal	JAP	LVC	LVC	22.02.2021
3	Opdateret efter nyt baggrundsmateriale	JAP	LVC	LVC	09.02.2021
2	Arealer på altaner/kold karnap tilføjet	JAP	LVC	LVC	05.01.2021
REV		UDF.	KONTROL	GODK.	DATO

**BBR areal - 5.sal**

Matr.nr. 1041 Sundby Overdrev, København  
Else Alfelts Vej 26, 2300 København S

Eco Village

Landinspektørfirmaet **LE34** København

Energivej 34  
2750 Ballerup  
+45 7733 2222  
le34@le34.dk  
www.le34.dk

JAP	LVC	LVC	30.11.2020
UDF.	KONTROL	GODK.	DATO
Lokalt	DVR90	297 x 420	1:300
KOORD. SYS.	KOTESYS.	FORMAT	MÅLFORHOLD
<b>1902623</b>	<b>1902623-001-021</b>		<b>5</b>
PROJEKTNR.	TEGNINGSNUMMER		UDG.

Note:  
Opgjort på baggrund af tegninger modtaget 3.1.2021 fra FB-gruppen